

GRANTURI ACORDATE / DOMENIU 2008 - 2016

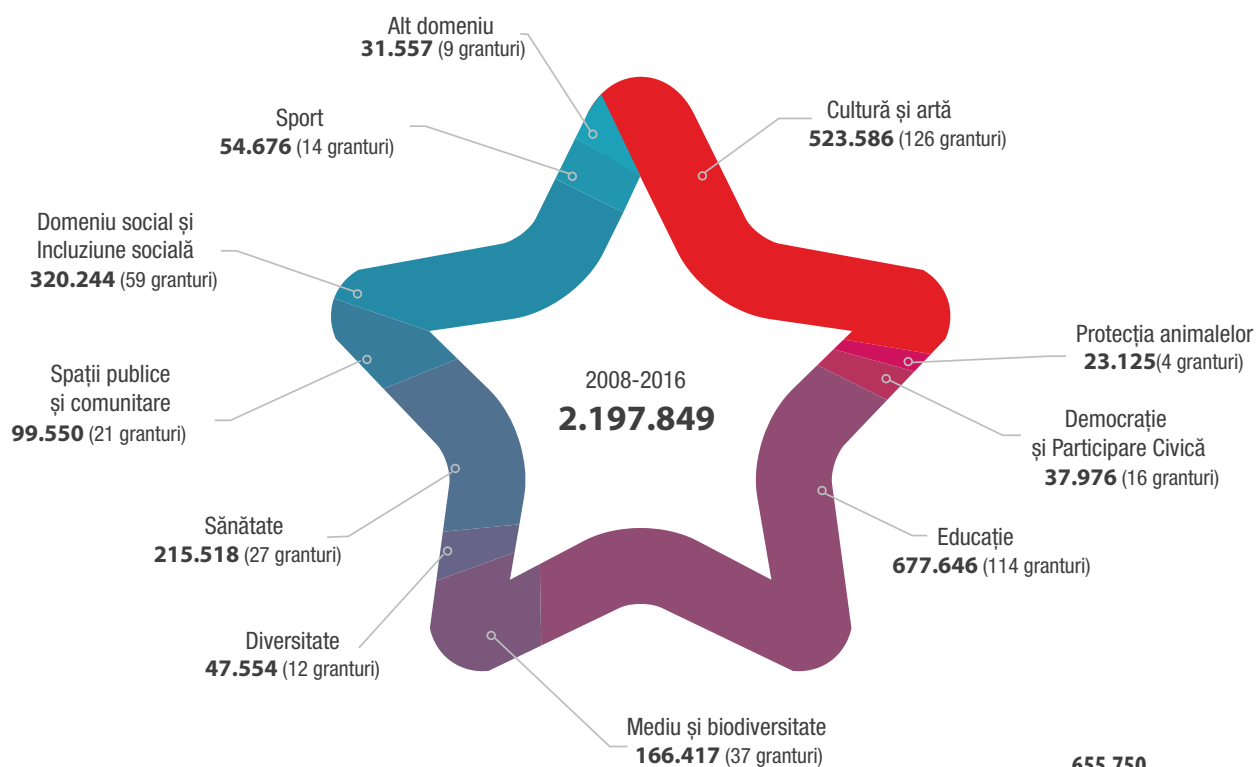

SUPPORT FINANCIAR ACORDAT ÎN COMUNITATE

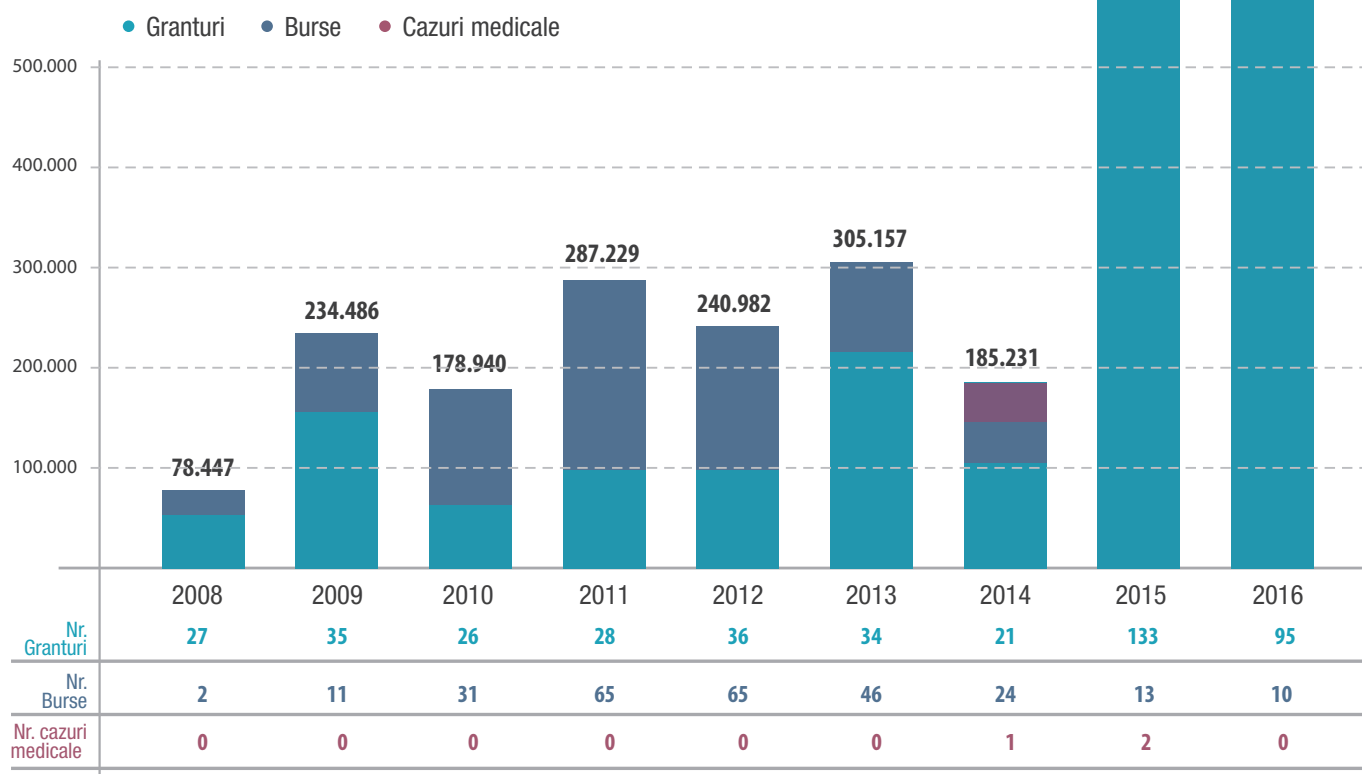

TOTAL: 2.771.483

MECANISME LOCALE DE STRÂNGERE DE FONDURI: SWIMATHON

(8 ani, 2009-2016)

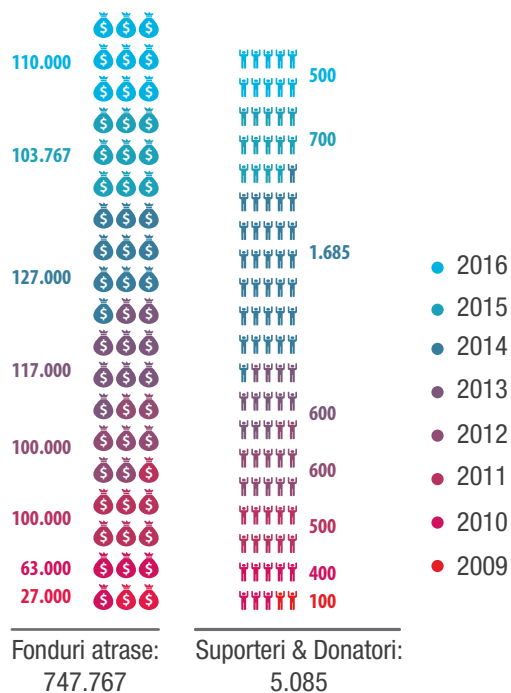

CERCUL DE DONATORI CLUJ

2013 - 2016 (10 ediții)

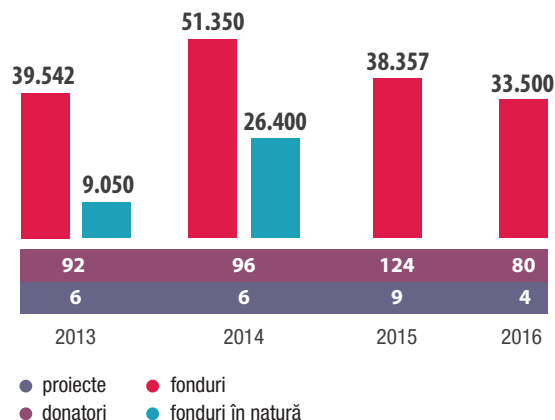

YOUTHBANK CLUJ 2007 - 2013

Program de sprijin al inițiativelor comunitare ale tinerilor

Valoarea fondurilor pentru inițiativele tinerilor și numărul de beneficiari

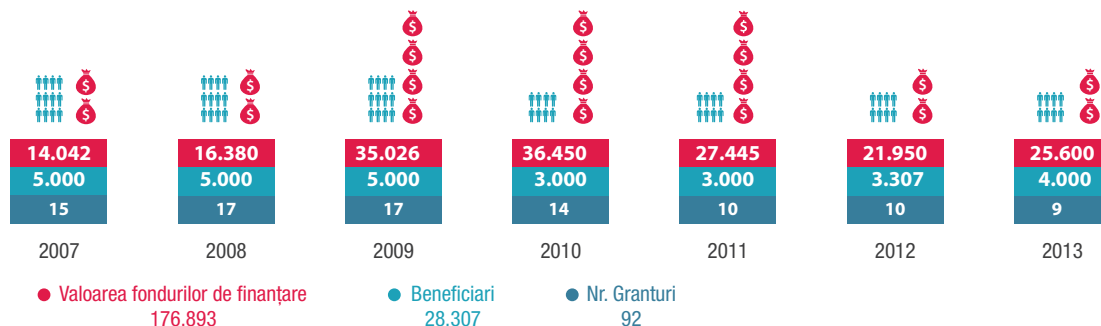

DATE DESPRE JUDEȚUL CLUJ



Rural
34%

Urban
66%

Bugetul județului (cheltuieli)
2.053,5 mil. / 2015*
PIB Județ **29.805,6 mil. / 2014***

Salariul mediu net
2.340 / 2016*
PIB/capita **29.608,6 / 2014***

Persoane angajate	210.713	2016*
Rata șomajului	2.20%	2016*
Nr. de companii	28.126	2016*
Nr. de ONG-uri	5475	2015*

*Date de la Institutul Național de Statistică

* Toate sumele prezentate în acest infografic sunt exprimate în lei

INFOGRAFIC REALIZAT DE



Datele pentru acest infografic au fost oferite de Fundația Comunitară Cluj. Fundația Comunitară Cluj a fost înregistrată în ianuarie 2008.